obręb: 0014 Zawada, 180304_2 gm. Dębica, woj.podkarpackie

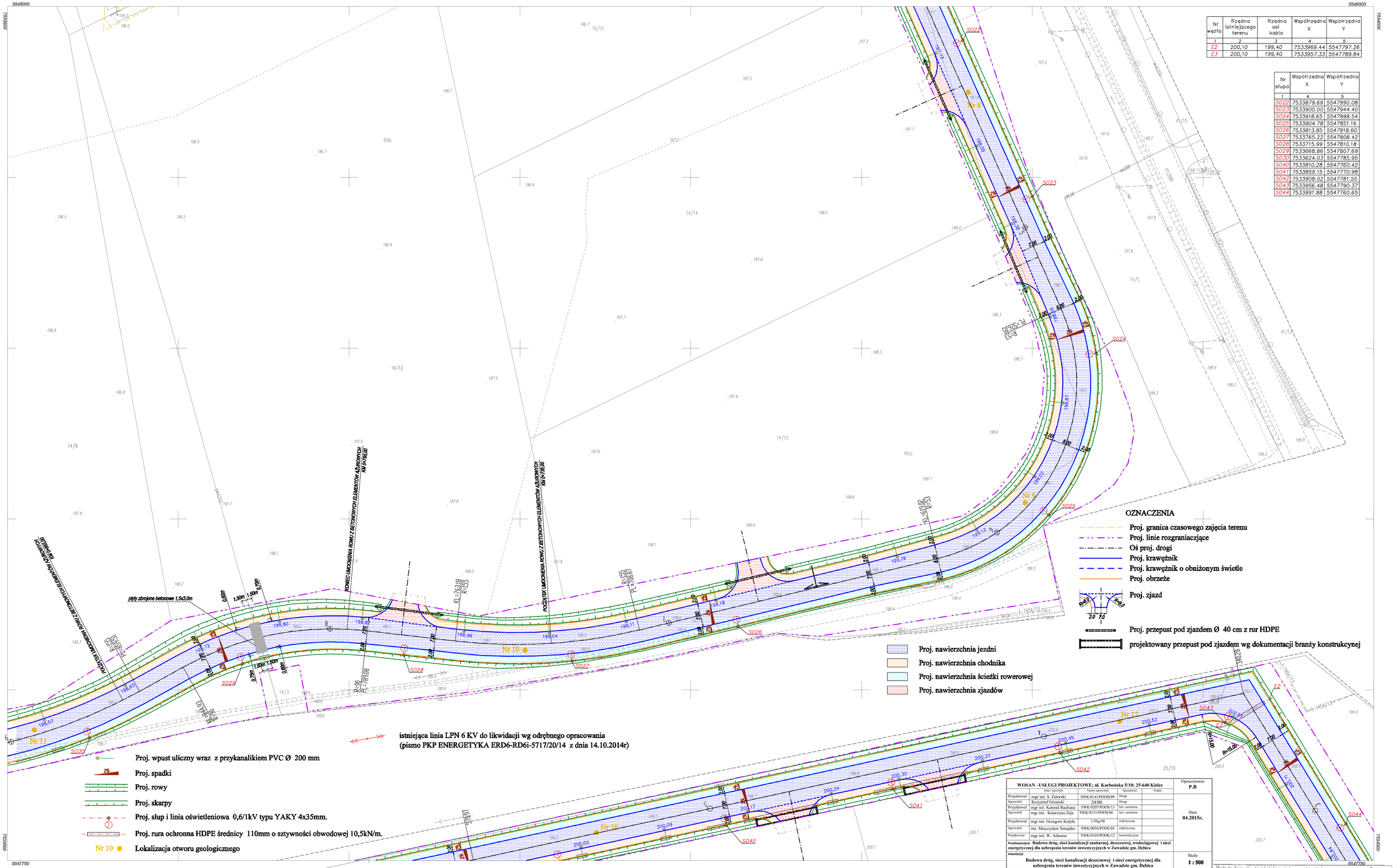

Nr węzła	Rzędna istniejącego terenu	Rzędna osi kabla	Współrzędna X	Współrzędna Y
1	2	3	4	5
E2	200,10	199,40	7533969.44	5547797.26
E3	200,10	199,40	7533957.33	5547789.84

Nr słupa	Współrzędna X	Współrzędna Y
1	4	5
S022	7533879.69	5547990.08
S023	7533900.00	5547944.40
S024	7533918.65	5547898.54
S025	7533904.78	5547851.16
S026	7533813.85	5547818.60
S027	7533765.22	5547808.42
S028	7533715.99	5547810.18
S029	7533668.86	5547807.69
S030	7533624.03	5547785.95
S040	7533810.28	5547760.42
S041	7533859.15	5547770.98
S042	7533908.02	5547781.55
S043	7533956.48	5547790.37
S044	7533991.88	5547760.65

WOSAN –USŁUGI PROJEKTOWE; ul. Karbońska 5/10; 25-640 Kielce					Opracowanie P.B
	Imię i nazwisko	Numer uprawnień	Specjalność	Podpis	
Projektował	mgr inż. S. Zatorski	SWK/0143/POOD/09	Drogi		Data 04.2015r.
Sprawdził	Krzysztof Grosicki	24/80	Drogi		
Projektował	mgr inż. Konrad Rachuna	SWK/0207/POOS/13	Inż. sanitarna		
Sprawdził	mgr inż. Katarzyna Zeja	SWK/0131/POOS/06	Inż. sanitarna		
Projektował	mgr inż. Grzegorz Kutyła	1/Tbg/98	elektryczna		
Sprawdził	inż. Mieczysław Sznajder	SWK/0056/POOE/03	elektryczna		
Projektował	mgr inż. W. Adamus	SWK/0105/POOK/12	konstrukcyjna		
Przedsięwzięcie Budowa dróg, sieci kanalizacji sanitarnej, deszczowej, wodociągowej i sieci energetycznej dla uzbrojenia terenów inwestycyjnych w Zawadzie gm. Dębica					
Inwestycja Budowa dróg, sieci kanalizacji deszczowej i sieci energetycznej dla uzbrojenia terenów inwestycyjnych w Zawadzie gm. Dębica					Skala 1 : 500
Przedmiot rysunku Projekt zagospodarowania terenu : mapa syt.-wys.					Numer rysunku 8

Powstała na podstawie obowiązującej mapy zasadniczej w skali 1:2000, oraz pomiaru bezpośredniego, Nr Kancelaryjny roboty : GK.6642.517.2014
Granice uwidoczniono wg stanu ewidencyjnego
Układ współrzędnych płaskich "2000", Układ wysokości "Kronsztadt 60"
Służebności gruntowych nie badano
Stan na czerwiec 2014r.

Poświadcza się, że niniejszy dokument został opracowany w wyniku prac geodezyjnych i kartograficznych, których rezultaty zawiera operat techniczny wpisany do ewidencji materiałów państwowego zasobu geodezyjnego i kartograficznego

Organ prowadzący państwowy zasób geodezyjny i kartograficzny	STAROSTA DĘBICKI
Identyfikator ewidencyjny materiału zasobu - operatu technicznego	P.1803.2014.
Data wpisania operatu technicznego do ewidencji materiałów zasobu	4.11.2014 r.
Imię, nazwisko i podpis osoby prowadzącej operat	mgr inż. Paweł Serwatka INSPEKTOR w Wydziale Geodezji, Kartografii i Katastru

Sprawdzono z materiałami ZUDP w Dębicy
Wniesiono projektowane, uzgodnione lokalizacje i trasy urządzeń podziemnych - szt. ..... w ewidencji GK.V.6630.0..... 20.11.... dnia 20.11.20.14 r.
Z up. STAROSTY
mgr inż. Edyta Frankowska
INSPEKTOR
w Wydziale Geodezji, Kartografii i Katastru

7.125.25.12.1.1

1:500

MAPA DO CELÓW PROJEKTOWYCH

wykonana w Czerwcu 2014 r. przez:
"GEO-SERVICE"
Usługi Geodezyjno-Kartograficzne
39-120 Sędziszów Młp. Borek Wielki
Kierownik Grupy Robót : GEODETA UPRAWNIONY Władysław Sławiczek nr uprawnień 5161

	7.125.25.07.3.3	
7.125.25.11.2.2		7.125.25.12.1.2
	7.125.25.12.1.3	